

Vista l'emergenza nuovo coronavirus, un gruppo di MMG ha pensato di riunirsi e inviare dei bollettini quotidianamente con lo scopo di tenere aggiornati i medici iscritti alla FIMMG e diffondere tutte le informazioni utili e costruttive che ruotano attorno a questa emergenza.

BOLLETTINO

SITUAZIONE REGIONALE: PROVINCE LOMBARDE

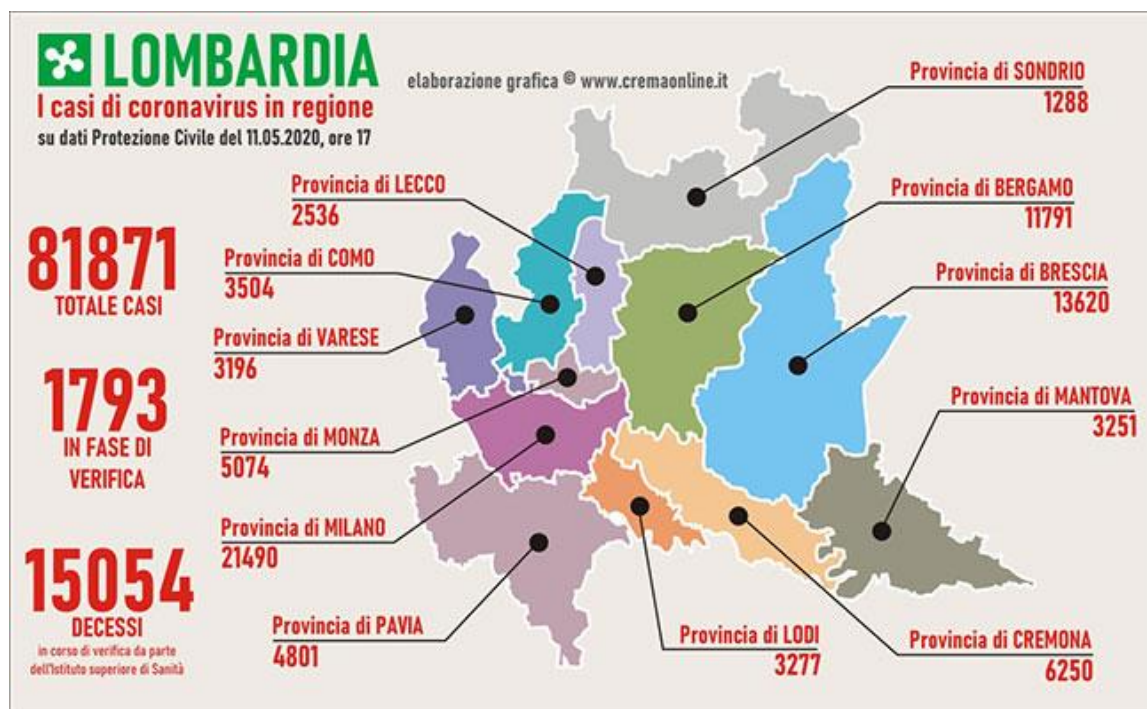

Fonte: Conferenza stampa del Capo della Protezione Civile Angelo Borrelli del 11/05/2020 ore 17:00, elaborazione grafica Crema Online

Nello specifico, nelle singole **Regioni italiane** il numero di contagiati è il seguente:

Regione	AGGIORNAMENTO 11/05/2020 ORE 17.00									
	POSITIVI AL nCoV				DIMESSI/ GUARITI	DECEDUTI	CASI TOTALI	INCREMENTO CASI TOTALI <small>(rispetto al giorno precedente)</small>	TAMPONI	CASI TESTATI
	Ricoverati con sintomi	Terapia intensiva	Isolamento domiciliare	Totale attualmente positivi						
Lombardia	5.397	341	24.673	30.411	36.406	15.054	81.871	+ 364	492.642	292.603
Piemonte	2.021	135	11.182	13.338	12.038	3.400	28.776	+ 111	213.783	147.318
Emilia Romagna	1.537	141	5.362	7.040	15.969	3.867	26.876	+ 80	234.619	151.040
Veneto	400	38	5.022	5.460	11.615	1.666	18.741	+ 19	445.905	250.175
Toscana	347	77	3.649	4.073	4.764	950	9.787	+ 13	179.469	132.464
Liguria	484	38	2.322	2.844	4.695	1.293	8.832	+ 44	68.814	41.535
Lazio	1.266	83	2.945	4.294	2.334	562	7.190	+ 25	181.398	143.970
Marche	277	28	2.922	3.227	2.352	964	6.543	+ 10	77.830	50.206
Campania	436	23	1.450	1.909	2.301	392	4.602	+ 14	119.042	54.822
Trento	84	11	640	735	3.119	443	4.297	+ 2	53.398	31.970
Puglia	340	32	2172	2.544	1.332	451	4.327	+ 14	79.737	55.794
Sicilia	271	16	1.775	2.062	1.020	257	3.339	+ 12	103.134	92.609
Friuli V.G.	96	3	731	830	1.996	312	3.138	+ 8	90.860	57.130
Abruzzo	231	9	1.369	1.609	1.132	366	3.107	+ 4	48.903	34.428
Bolzano	63	7	377	447	1.835	290	2.572	+ 3	50.019	22.500
Umbria	40	4	64	108	1.233	71	1.412	+ 1	47.474	33.027
Sardegna	84	10	417	511	712	120	1.343	+ 3	34.641	30.582
Valle d'Aosta	44	1	62	107	912	139	1.158	+ 1	10.063	7.651
Calabria	64	1	503	568	473	93	1.134	+ 2	47.265	45.438
Basilicata	46	1	95	142	217	27	386	+ 1	18.266	17.774
Molise	11	0	218	229	132	22	383	+ 13	9.390	9.247
TOTALE	13.539	999	67.950	82.488	106.587	30.739	219.814	+ 744	2.606.652	1.702.283

ATTUALMENTE POSITIVI	82.488
TOTALE GUARITI	106.587
TOTALE DECEDUTI	30.739
CASI TOTALI	219.814

Fonte: PCM – DPC dati forniti dal Ministero della Salute, 11/05/2020 ore 17:00

RIPARTIZIONE PER PROVINCE: si veda **allegato**.

SITUAZIONE NAZIONALE

N° TAMPONI ATTUALMENTE POSITIVI: 82488

N° DECEDUTI: 30739

N° GUARITI: 106587

SITUAZIONE INTERNAZIONALE

Globale

- **3.976.043** casi confermati nel mondo dall'inizio dell'epidemia
- **277.708** morti

Cina

- **84.450** casi confermati clinicamente e in laboratorio
- **4.643** morti

Europa

(Ultimi dati OMS, inclusa Italia, fonte Dashboard Who European Region, 10 Maggio, ore 10)

- **1.709.788** casi confermati
- **155.594** morti

Primi Paesi per trasmissione locale nella Regione Europea

- **Spagna** 223.578 casi (26.478 morti)
- **Russia** 221.344 casi (2009 morti)
- **Italia** 219.070 casi (30.560 morti)*
- **Germania** 169.218 casi (7.395 morti)
- **Regno Unito** 215.260 casi (31.587 morti)
- **Francia** 138.854 casi (26.310 morti)

***Fonte:** Dipartimento Protezione Civile

America

(Ultimi dati OMS. Fonte: Health Emergency Dashboard, 11 maggio, ore 09.27)

- **Stati Uniti** 1.245.775 casi, 75.364 morti
- **Brasile** 155.939 casi, 10.627 morti
- **Canada** 66.780 casi, 4.628 morti
- **Messico** 31.522 casi, 3.160 morti

Fonte: Ministero della Salute, 11/05/2020