

Vista l'emergenza nuovo coronavirus, un gruppo di MMG ha pensato di riunirsi e inviare dei bollettini quotidianamente con lo scopo di tenere aggiornati i medici iscritti alla FIMMG e diffondere tutte le informazioni utili e costruttive che ruotano attorno a questa emergenza.

BOLLETTINO

SITUAZIONE REGIONALE: PROVINCE LOMBARDE

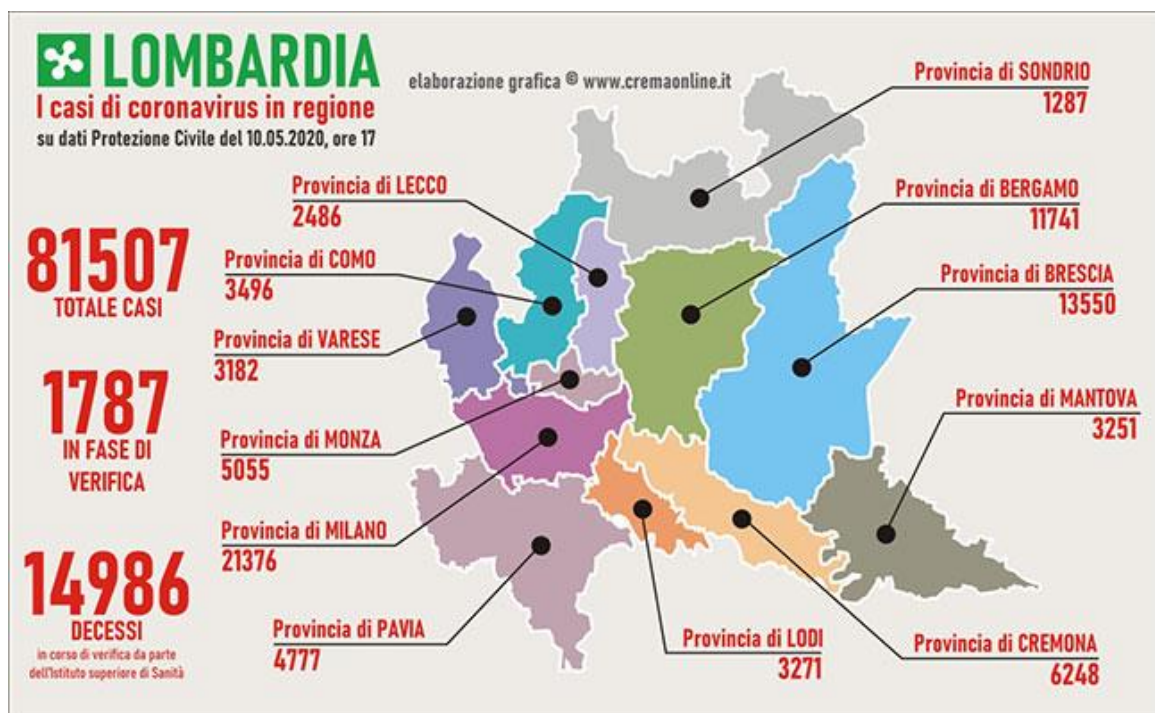

Fonte: Conferenza stampa del Capo della Protezione Civile Angelo Borrelli del 10/05/2020 ore 17:00, elaborazione grafica Crema Online

Nello specifico, nelle singole **Regioni italiane** il numero di contagiati è il seguente:

Regione	AGGIORNAMENTO 10/05/2020 ORE 17.00									
	POSITIVI AL nCoV				DIMESSI/ GUARITI	DECEDUTI	CASI TOTALI	INCREMENTO CASI TOTALI (rispetto al giorno precedente)	TAMPONI	CASI TESTATI
	Ricoverati con sintomi	Terapia intensiva	Isolamento domiciliare	Totale attualmente positivi						
Lombardia	5.428	348	24.414	30.190	36.331	14.986	81.507	+ 282	485.134	287.330
Piemonte	2.024	137	11.489	13.650	11.648	3.367	28.665	+ 116	210.370	145.131
Emilia Romagna	1.562	150	5.479	7.191	15.760	3.845	26.796	+ 77	231.637	149.276
Veneto	408	37	5.146	5.591	11.474	1.657	18.722	+ 51	439.522	247.617
Toscana	350	78	3.719	4.147	4.685	942	9.774	+ 29	178.208	131.788
Liguria	481	41	2.378	2.900	4.607	1.281	8.788	+ 50	67.322	40.751
Lazio	1.265	84	2.937	4.286	2.322	557	7.165	+ 32	178.569	141.233
Marche	284	30	2.937	3.251	2.322	960	6.533	+ 40	76.367	49.194
Campania	435	20	1.460	1.915	2.282	391	4.588	+ 12	114.819	53.475
Trento	82	10	694	786	3.068	441	4.295	+ 3	52.039	30.808
Puglia	343	34	2292	2.669	1.196	448	4.313	+ 27	78.399	54.781
Sicilia	273	16	1.780	2.069	1.002	256	3.327	+ 14	102.403	91.748
Friuli V.G.	98	3	750	851	1.969	310	3.130	+ 6	89.449	56.205
Abruzzo	233	10	1.428	1.671	1.073	359	3.103	+ 17	48.110	33.876
Bolzano	61	8	390	459	1.820	290	2.569	+ 2	49.571	22.265
Umbria	42	6	65	113	1.227	71	1.411	+ 4	46.923	32.713
Sardegna	83	10	422	515	705	120	1.340	+ 6	34.046	30.086
Valle d'Aosta	46	2	65	113	905	139	1.157	+ 5	9.833	7.467
Calabria	66	2	528	596	445	91	1.132	+ 3	46.111	44.284
Basilicata	45	1	97	143	215	27	385	+ 3	17.916	17.424
Molise	9	0	209	218	130	22	370	+ 23	9.164	9.008
TOTALE	13.618	1.027	68.679	83.324	105.186	30.560	219.070	+ 802	2.565.912	1.676.460

ATTUALMENTE POSITIVI	83.324
TOTALE GUARITI	105.186
TOTALE DECEDUTI	30.560
CASI TOTALI	219.070

Fonte: PCM – DPC dati forniti dal Ministero della Salute, 10/05/2020 ore 17:00

RIPARTIZIONE PER PROVINCE: si veda **allegato**.

SITUAZIONE NAZIONALE

N° TAMPONI ATTUALMENTE POSITIVI: 83324

N° DECEDUTI: 30560

N° GUARITI: 105186

SITUAZIONE INTERNAZIONALE

Globale

- **3.884.434** casi confermati nel mondo dall'inizio dell'epidemia
- **272.859** morti

Cina

- **84.430** casi confermati clinicamente e in laboratorio
- **4.643** morti

Europa

(Ultimi dati OMS, inclusa Italia, fonte Dashboard Who European Region, 09 Maggio, ore 10)

- **1.684.177** casi confermati
- **154.275** morti

Primi cinque Paesi per trasmissione locale in Europa

- **Spagna** 222.857 casi (26.251 morti)
- **Italia** 218.268 casi (30.395 morti)*
- **Germania** 168.551 casi (7.369 morti)
- **Regno Unito** 211.364 casi (31.241 morti)
- **Francia** 138.421 casi (26.230 morti)

***Fonte:** Dipartimento Protezione Civile

America

(Ultimi dati OMS. Fonte: Health Emergency Dashboard, 10 maggio, ore 09.10)

- **Stati Uniti** 1.245.775 casi, 75.364 morti
- **Canada** 66.780 casi, 4.628 morti
- **Messico** 31.522 casi, 3.160 morti

Fonte: Ministero della Salute, 10/05/2020