

Vista l'emergenza nuovo coronavirus, un gruppo di MMG ha pensato di riunirsi e inviare dei bollettini quotidianamente con lo scopo di tenere aggiornati i medici iscritti alla FIMMG e diffondere tutte le informazioni utili e costruttive che ruotano attorno a questa emergenza.

BOLLETTINO

SITUAZIONE REGIONALE: PROVINCE LOMBARDE

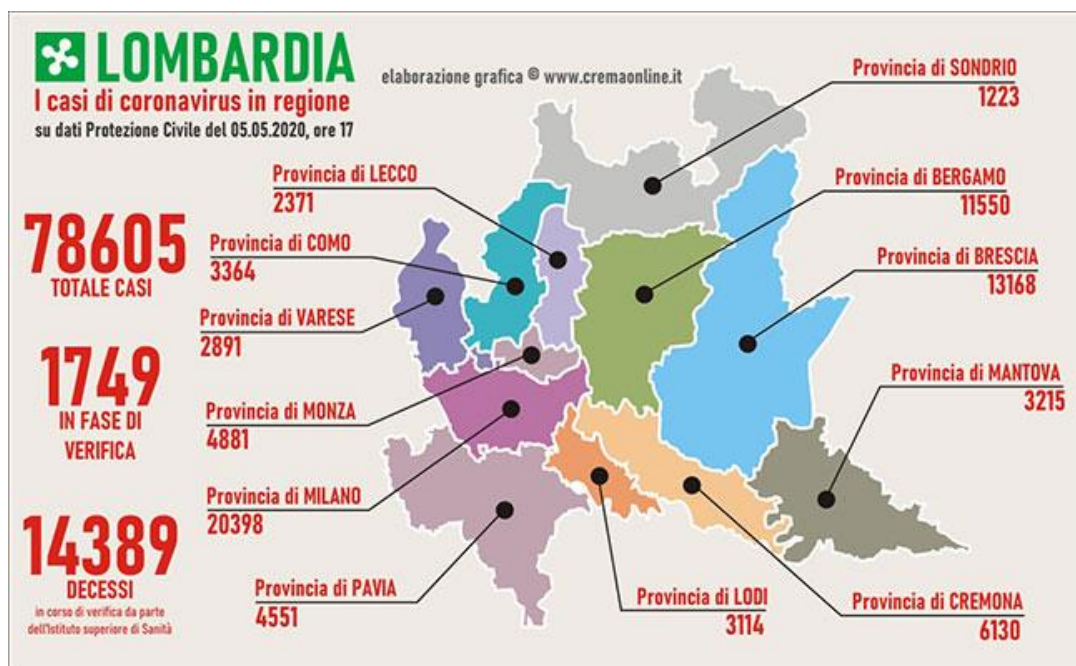

Fonte: Conferenza stampa del Capo della Protezione Civile Angelo Borrelli del 05/05/2020 ore 17:00, elaborazione grafica Crema Online

Nello specifico, nelle singole **Regioni italiane** il numero di contagiati è il seguente:

Regione	AGGIORNAMENTO 05/05/2020 ORE 17.00									
	POSITIVI AL nCoV				DIMESSI/ GUARITI	DECEDUTI	CASI TOTALI	INCREMENTO CASI TOTALI (rispetto al giorno precedente)	TAMPONI	CASI TESTATI
	Ricoverati con sintomi	Terapia intensiva	Isolamento domiciliare	Totale attualmente positivi						
Lombardia	6.201	509	30.382	37.092	27.124	14.389	78.605	+ 500	425.290	255.292
Piemonte	2.307	155	12.861	15.323	9.235	3.216	27.774	+ 152	181.316	126.685
Emilia Romagna	1.917	191	6.573	8.681	13.889	3.705	26.275	+ 100	206.166	136.310
Veneto	926	98	6.092	7.116	9.741	1.545	18.402	+ 29	390.952	227.579
Toscana	484	111	4.595	5.190	3.952	889	9.631	+ 30	157.260	118.265
Liguria	583	68	2.776	3.427	3.816	1.232	8.475	+ 63	57.622	36.150
Lazio	1.315	91	2.964	4.370	2.010	534	6.914	+ 67	157.307	122.541
Marche	387	42	2.790	3.219	2.237	936	6.392	+ 29	67.256	44.045
Campania	408	25	2.097	2.530	1.619	369	4.518	+ 20	93.068	48.733
Trento	126	15	900	1.041	2.787	433	4.261	+ 3	42.870	25.137
Puglia	384	39	2516	2.939	798	433	4.170	+ 17	69.128	67.238
Sicilia	367	26	1.809	2.202	818	247	3.267	+ 12	91.306	82.079
Friuli V.G.	120	4	860	984	1.798	303	3.085	+ 9	78.510	50.135
Abruzzo	289	11	1.509	1.809	881	335	3.025	+ 25	42.489	30.835
Bolzano	99	11	502	612	1.644	286	2.542	+ 1	45.264	20.561
Umbria	56	11	109	176	1.154	70	1.400	+ 6	39.998	27.822
Sardegna	94	9	539	642	557	119	1.318	+ 1	28.867	25.631
Valle d'Aosta	56	3	51	110	894	139	1.143	0	8.484	6.342
Calabria	92	4	554	650	381	88	1.119	+ 1	40.509	38.461
Basilicata	50	3	124	177	194	25	396	+ 10	15.476	15.028
Molise	9	1	167	177	102	22	301	0	7.528	7.252
TOTALE	16.270	1.427	80.770	98.467	85.231	29.315	213.013	+ 1.075	2.246.666	1.512.121

ATTUALMENTE POSITIVI	98.467
TOTALE GUARITI	85.231
TOTALE DECEDUTI	29.315
CASI TOTALI	213.013

Fonte: PCM – DPC dati forniti dal Ministero della Salute, 05/05/2020 ore 17:00

RIPARTIZIONE PER PROVINCE: si veda **allegato**.

SITUAZIONE NAZIONALE

N° TAMPONI ATTUALMENTE POSITIVI: 98467

N° DECEDUTI: 29315

N° GUARITI: 85231

SITUAZIONE INTERNAZIONALE

Globale

- **3.489.053** casi confermati nel mondo dall'inizio dell'epidemia
- **241.559** morti

Cina

- **84.404** casi confermati clinicamente e in laboratorio
- **4.643** morti

Europa

(Ultimi dati OMS, inclusa Italia, fonte Dashboard Who European Region, 04 Maggio, ore 10)

- **1.545.720** casi confermati
- **144.023** morti

Primi cinque Paesi per trasmissione locale in Europa

- **Spagna** 217.466 casi (25.264 morti)
- **Italia** 211.938 casi (29.079 morti)*
- **Germania** 163.175 casi (6.692 morti)
- **Regno Unito** 186.599 casi (28.446 morti)
- **Francia** 131.287 casi (24.895 morti)

***Fonte:** Dipartimento Protezione Civile

America

(Ultimi dati OMS. Fonte: Health Emergency Dashboard, 05 maggio, ore 10.00)

- **Stati Uniti** 1.154.985 casi, 61.906 morti
- **Canada** 59.844 casi, 3.766 morti
- **Messico** 23.471 casi, 2.154 morti

Fonte: Ministero della Salute, 05/05/2020