

Vista l'emergenza nuovo coronavirus, un gruppo di MMG ha pensato di riunirsi e inviare dei bollettini quotidianamente con lo scopo di tenere aggiornati i medici iscritti alla FIMMG e diffondere tutte le informazioni utili e costruttive che ruotano attorno a questa emergenza.

## BOLLETTINO

### SITUAZIONE REGIONALE: PROVINCE LOMBARDE

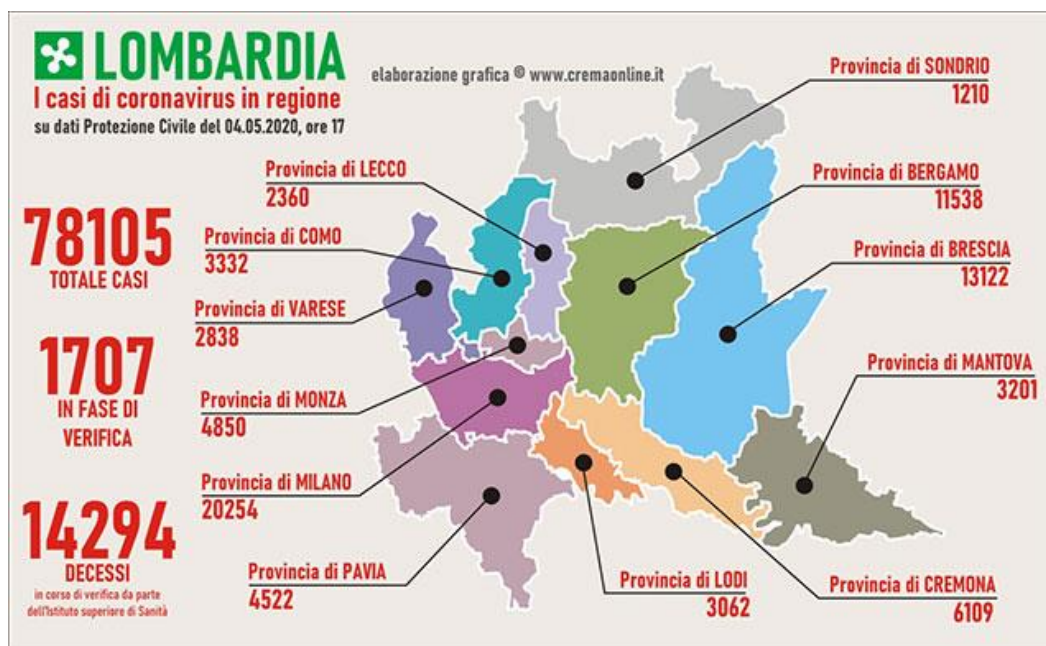

Fonte: Conferenza stampa del Capo della Protezione Civile Angelo Borrelli del 04/05/2020 ore 17:00, elaborazione grafica Crema Online

Nello specifico, nelle singole **Regioni italiane** il numero di contagiati è il seguente:

Regione	AGGIORNAMENTO 04/05/2020 ORE 17.00									
	POSITIVI AL nCoV				DIMESSI/ GUARITI	DECEDUTI	CASI TOTALI	INCREMENTO CASI TOTALI (rispetto al giorno precedente)	TAMPONI	CASI TESTATI
	Ricoverati con sintomi	Terapia intensiva	Isolamento domiciliare	Totale attualmente positivi						
Lombardia	6.414	532	30.361	37.307	26.504	14.294	78.105	+ 577	418.835	251.661
Piemonte	2.391	161	13.010	15.562	8.874	3.186	27.622	+ 192	176.078	123.801
Emilia Romagna	1.968	199	6.817	8.984	13.525	3.666	26.175	+ 159	200.427	133.329
Veneto	955	101	6.178	7.234	9.611	1.528	18.373	+ 55	383.660	223.968
Toscana	512	107	4.660	5.279	3.441	881	9.601	+ 38	152.447	115.065
Liguria	606	72	2.830	3.508	3.683	1.221	8.412	+ 53	56.092	35.443
Lazio	1.335	95	2.955	4.385	1.938	524	6.847	+ 38	153.293	120.095
Marche	389	44	2.773	3.206	2.225	932	6.363	+ 44	65.398	42.838
Campania	438	24	2.249	2.711	1.421	366	4.498	+ 14	90.543	48.275
Trento	135	17	1.013	1.165	2.663	430	4.258	+ 11	42.061	24.500
Puglia	397	39	2509	2.945	779	429	4.153	+ 9	67.167	65.789
Sicilia	376	27	1.799	2.202	809	244	3.255	+ 15	87.166	79.336
Friuli V.G.	130	4	916	1.050	1.727	299	3.076	+ 4	75.421	48.250
Abruzzo	301	15	1.521	1.837	831	332	3.000	+ 4	41.108	30.047
Bolzano	103	10	523	636	1.621	284	2.541	+ 5	44.673	20.333
Umbria	56	13	112	181	1.143	70	1.394	0	39.044	27.152
Sardegna	91	9	553	653	545	119	1.317	-2	28.052	24.926
Valle d'Aosta	74	2	34	110	894	139	1.143	+ 1	8.271	6.200
Calabria	93	4	577	674	356	88	1.118	+ 4	39.438	37.390
Basilicata	50	3	120	173	188	25	386	0	14.901	14.455
Molise	9	1	168	178	101	22	301	0	7.328	7.057
TOTALE	16.823	1.479	81.678	99.980	82.879	29.079	211.938	+ 1.221	2.191.403	1.479.910

ATTUALMENTE POSITIVI	99.980
TOTALE GUARITI	82.879
TOTALE DECEDUTI	29.079
CASI TOTALI	211.938

Fonte: PCM – DPC dati forniti dal Ministero della Salute, 04/05/2020 ore 17:00

**RIPARTIZIONE PER PROVINCE:** si veda **allegato**.

## **SITUAZIONE NAZIONALE**

**N° TAMPONI ATTUALMENTE POSITIVI:** 99980

**N° DECEDUTI:** 29079

**N° GUARITI:** 82879

## **SITUAZIONE INTERNAZIONALE**

### **Globale**

- **3.356.205** casi confermati nel mondo dall'inizio dell'epidemia
- **238.730** morti

### **Cina**

- **84.393** casi confermati clinicamente e in laboratorio
- **4.643** morti

### **Europa**

(Ultimi dati OMS, inclusa Italia, fonte Dashboard Who European Region, 03 Maggio, ore 10)

- 1.520.412 casi confermati
- 142.703 morti

Primi cinque Paesi per trasmissione locale in Europa

- **Spagna** 216.582 casi (25.100 morti )
- **Italia** 210.717 casi (28.884 morti )\*
- **Germania** 162.496 casi (6.649 morti )
- **Regno Unito** 182.260 casi (28.131 morti )
- **Francia** 130.979 casi (24.760 morti )

\***Fonte:** Dipartimento Protezione Civile

### **America**

(Ultimi dati OMS. Fonte: Health Emergency Dashboard, 04 maggio, ore 10.00)

- **Stati Uniti** 1.093.880 casi, 62.406 morti
- **Canada** 55.572 casi, 3.446 morti
- **Messico** 20.739 casi, 1.972 morti

**Fonte:** Ministero della Salute, 04/05/2020