

Vista l'emergenza nuovo coronavirus, un gruppo di MMG ha pensato di riunirsi e inviare dei bollettini quotidianamente con lo scopo di tenere aggiornati i medici iscritti alla FIMMG e diffondere tutte le informazioni utili e costruttive che ruotano attorno a questa emergenza.

## BOLLETTINO

### SITUAZIONE REGIONALE: PROVINCE LOMBARDE

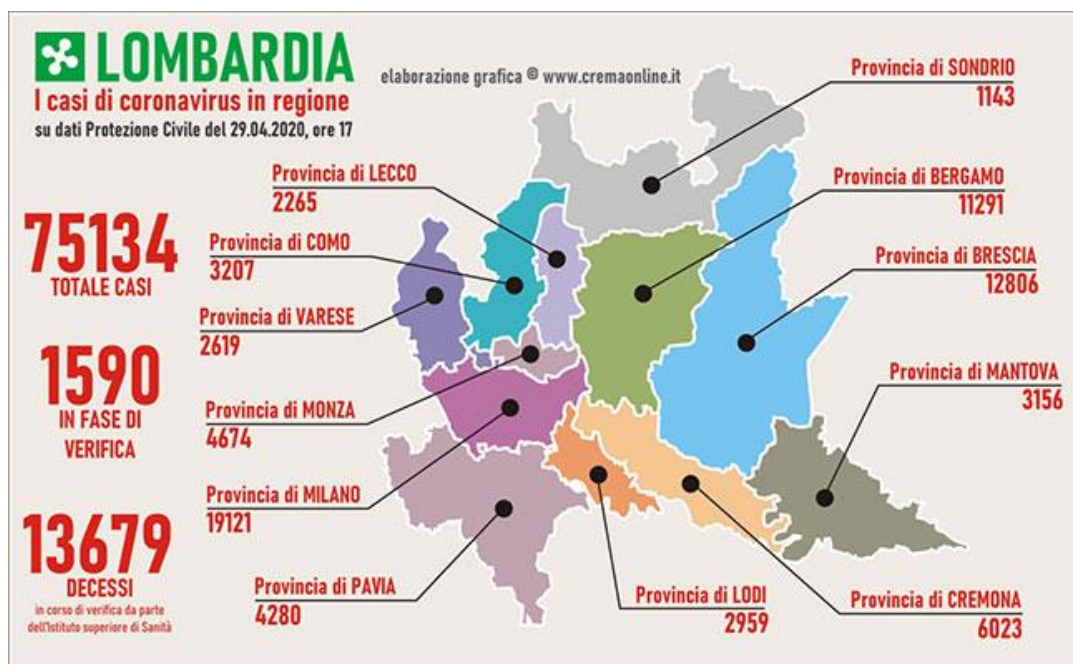

Fonte: Conferenza stampa del Capo della Protezione Civile Angelo Borrelli del 29/04/2020 ore 17:00, elaborazione grafica Crema Online

Nello specifico, nelle singole **Regioni italiane** il numero di contagiati è il seguente:

| Regione        | AGGIORNAMENTO 29/04/2020 ORE 17.00 |                      |                           |                                   |                     |               |                |   |                  |                  |
|----------------|------------------------------------|----------------------|---------------------------|-----------------------------------|---------------------|---------------|----------------|---|------------------|------------------|
|                | POSITIVI AL nCoV                   |                      |                           |                                   | DIMESSI/<br>GUARITI | DECEDUTI      | CASI TOTALI    | INCREMENTO<br>CASI TOTALI<br>(rispetto al giorno<br>precedente) | TAMPONI          | CASI TESTATI     |
|                | Ricoverati<br>con sintomi          | Terapia<br>intensiva | Isolamento<br>domiciliare | Totale<br>attualmente<br>positivi |                     |               |                |   |                  |                  |
| Lombardia      | 7.120                              | 634                  | 28.368                    | 36.122                            | 25.333              | 13.679        | 75.134         | + 786   | 365.895          | 223.952          |
| Piemonte       | 2.637                              | 202                  | 12.682                    | 15.521                            | 7.337               | 3.003         | 25.861         | + 411   | 151.266          | 106.179          |
| Emilia Romagna | 2.527                              | 226                  | 9.109                     | 11.862                            | 9.803               | 3.512         | 25.177         | + 263   | 176.865          | 118.881          |
| Veneto         | 1.042                              | 114                  | 7.213                     | 8.369                             | 8.019               | 1.437         | 17.825         | + 117   | 337.656          | 200.737          |
| Toscana        | 576                                | 139                  | 4.948                     | 5.663                             | 2.802               | 827           | 9.292          | + 61  | 137.482          | 106.150          |
| Liguria        | 697                                | 70                   | 2.809                     | 3.576                             | 3.161               | 1.152         | 7.889          | + 117   | 47.220           | 30.669           |
| Lazio          | 1.445                              | 130                  | 2.960                     | 4.535                             | 1.579               | 481           | 6.545          | + 78  | 133.503          | 103.435          |
| Marche         | 640                                | 52                   | 2.655                     | 3.347                             | 1.964               | 899           | 6.210          | + 35  | 55.905           | 37.877           |
| Campania       | 518                                | 31                   | 2.233                     | 2.782                             | 1.269               | 359           | 4.410          | + 30  | 73.094           | 43.449           |
| Trento         | 165                                | 22                   | 1.276                     | 1.463                             | 2.190               | 416           | 4.069          | + 44  | 35.008           | 20.944           |
| Puglia         | 449                                | 47                   | 2431                      | 2.927                             | 692                 | 410           | 4.029          | + 49  | 60.334           | 59.801           |
| Sicilia        | 415                                | 34                   | 1.696                     | 2.145                             | 763                 | 232           | 3.140          | + 20  | 75.360           | 71.301           |
| Friuli V.G.    | 134                                | 12                   | 1.081                     | 1.227                             | 1.498               | 285           | 3.010          | + 15  | 66.769           | 42.902           |
| Abruzzo        | 309                                | 19                   | 1.648                     | 1.976                             | 632                 | 315           | 2.923          | + 24  | 36.614           | 27.703           |
| Bolzano        | 119                                | 14                   | 712                       | 845                               | 1.388               | 274           | 2.507          | + 9   | 40.218           | 18.844           |
| Umbria         | 77                                 | 16                   | 168                       | 261                               | 1.064               | 66            | 1.391          | + 12  | 34.937           | 24.079           |
| Sardegna       | 87                                 | 17                   | 657                       | 761                               | 413                 | 116           | 1.290          | + 5   | 23.299           | 21.071           |
| Valle d'Aosta  | 78                                 | 5                    | 52                        | 135                               | 852                 | 137           | 1.124          | + 5   | 7.181            | 5.337            |
| Calabria       | 107                                | 6                    | 640                       | 753                               | 263                 | 86            | 1.102          | + 5   | 34.914           | 32.961           |
| Basilicata     | 51                                 | 4                    | 139                       | 194                               | 147                 | 25            | 366            | 0   | 11.331           | 11.331           |
| Molise         | 17                                 | 1                    | 175                       | 193                               | 83                  | 21            | 297            | 0   | 5.910            | 5.857            |
| <b>TOTALE</b>  | <b>19.210</b>                      | <b>1.795</b>         | <b>83.652</b>             | <b>104.657</b>                    | <b>71.252</b>       | <b>27.682</b> | <b>203.591</b> | <b>+ 2.086</b>  | <b>1.910.761</b> | <b>1.313.460</b> |

|                      |         |
|----------------------|---------|
| ATTUALMENTE POSITIVI | 104.657 |
| TOTALE GUARITI       | 71.252  |
| TOTALE DECEDUTI      | 27.682  |
| CASI TOTALI          | 203.591 |

Fonte: PCM – DPC dati forniti dal Ministero della Salute, 29/04/2020 ore 17:00

**RIPARTIZIONE PER PROVINCE:** si veda **allegato**.

## **SITUAZIONE NAZIONALE**

**N° TAMPONI ATTUALMENTE POSITIVI:** 104657

**N° DECEDUTI:** 27682

**N° GUARITI:** 71252

## **SITUAZIONE INTERNAZIONALE**

### **Globale**

- **2.959.929** casi confermati nel mondo dall'inizio dell'epidemia
- **202.733** morti

### **Cina**

- **84.347** casi confermati clinicamente e in laboratorio
- **4.643** morti (dato al 28 Aprile)

### **Europa**

(Ultimi dati OMS, inclusa Italia, fonte Dashboard Who European Region, 28 Aprile, ore 10)

- **1.388.020** casi confermati
- **126.461** morti

Primi cinque Paesi per trasmissione locale in Europa

- **Spagna** 209.465 casi (23.190 morti al 28 aprile)
- **Italia** 201.505 casi (27.359 morti al 28 aprile)\*
- **Germania** 156.337 casi (5.913 morti al 28 aprile)
- **Regno Unito** 157.149 casi (21.092 morti al 28 aprile)
- **Francia** 128.339 casi (23.293 morti al 28 aprile)

\***Fonte:** Dipartimento Protezione Civile

### **America**

(Ultimi dati OMS. Fonte: Health Emergency Dashboard, 29 Aprile, ore 10.00)

- **Stati Uniti** 960.916 casi, 49.170 morti
- **Canada** 47.316 casi, 2.617 morti
- **Messico** 14.677 casi, 1.351 morti

**Fonte:** Ministero della Salute, 29/04/2020