

Vista l'emergenza nuovo coronavirus, un gruppo di MMG ha pensato di riunirsi e inviare dei bollettini quotidianamente con lo scopo di tenere aggiornati i medici iscritti alla FIMMG e diffondere tutte le informazioni utili e costruttive che ruotano attorno a questa emergenza.

BOLLETTINO

SITUAZIONE REGIONALE: PROVINCE LOMBARDE

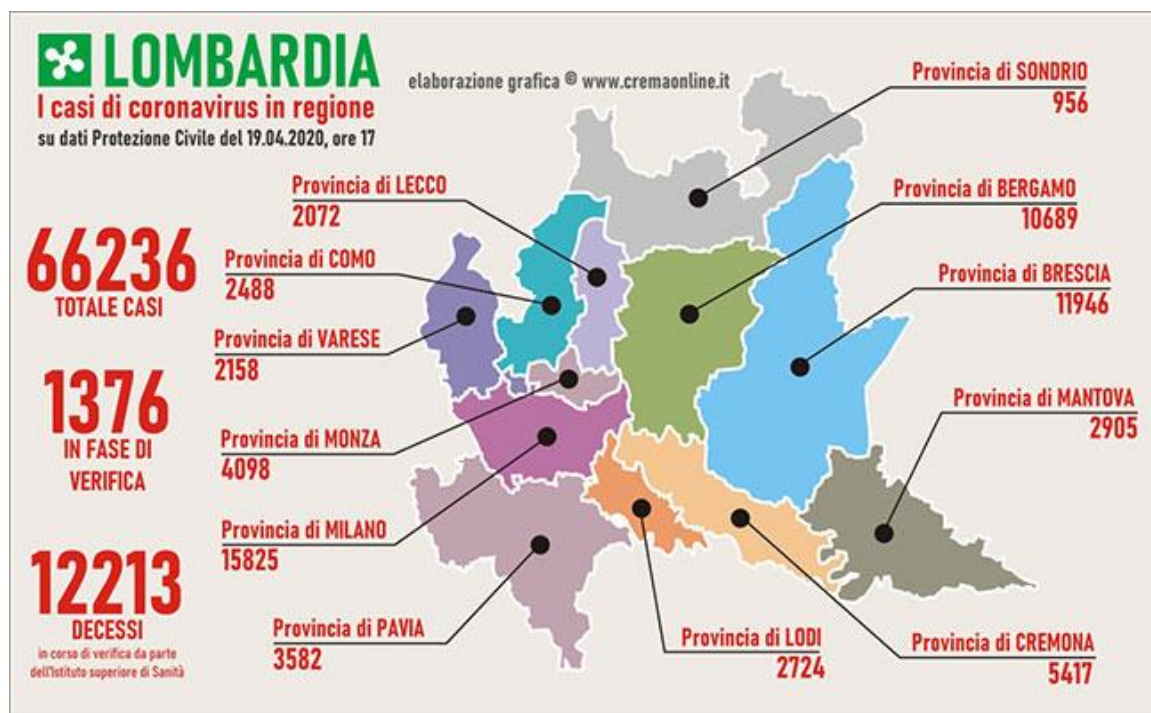

Fonte: Conferenza stampa del Capo della Protezione Civile Angelo Borrelli del 19/04/2020 ore 17:00, elaborazione grafica Crema Online

Nello specifico, nelle singole **Regioni italiane** il numero di contagiati è il seguente:

| Regione | AGGIORNAMENTO 19/04/2020 ORE 17.00 | | | | | | | | |
|----------------|------------------------------------|----------------------|---------------------------|-----------------------------------|---------------------|---------------|----------------|---|------------------|
| | POSITIVI AL nCoV | | | | DIMESSI/ GUARITI | DECEDUTI | CASI TOTALI | INCREMENTO CASI TOTALI (rispetto al giorno precedente) | TAMPONI |
| | Ricoverati con sintomi | Terapia intensiva | Isolamento domiciliare | Totale attualmente positivi | | | | | |
| Lombardia | 10.342 | 922 | 23.233 | 34.497 | 19.526 | 12.213 | 66.236 | + 855 | 264.155 |
| Emilia Romagna | 3.166 | 289 | 10.097 | 13.552 | 5.985 | 3.023 | 22.560 | + 376 | 124.916 |
| Piemonte | 3.201 | 305 | 10.964 | 14.470 | 4.256 | 2.331 | 21.057 | + 593 | 96.569 |
| Veneto | 1.264 | 184 | 8.762 | 10.210 | 4.638 | 1.087 | 15.935 | + 243 | 255.797 |
| Toscana | 852 | 192 | 5.452 | 6.496 | 1.239 | 637 | 8.372 | + 135 | 103.975 |
| Liguria | 885 | 101 | 2.504 | 3.490 | 2.110 | 928 | 6.528 | + 227 | 31.551 |
| Marche | 799 | 86 | 2.297 | 3.182 | 1.780 | 807 | 5.769 | + 48 | 41.474 |
| Lazio | 1.370 | 185 | 2.766 | 4.321 | 1.093 | 341 | 5.755 | + 87 | 91.807 |
| Campania | 590 | 61 | 2.371 | 3.022 | 703 | 304 | 4.029 | + 41 | 48.187 |
| Trento | 278 | 41 | 1.652 | 1.971 | 1.201 | 360 | 3.532 | + 101 | 24.388 |
| Puglia | 590 | 60 | 2.136 | 2.786 | 427 | 316 | 3.529 | + 120 | 42.598 |
| Friuli V.G. | 140 | 25 | 1.172 | 1.337 | 1.183 | 225 | 2.745 | + 14 | 44.622 |
| Sicilia | 522 | 41 | 1.639 | 2.202 | 315 | 200 | 2.717 | + 45 | 49.772 |
| Abruzzo | 317 | 40 | 1.630 | 1.987 | 276 | 258 | 2.521 | + 34 | 27.791 |
| Bolzano | 162 | 23 | 1.381 | 1.566 | 569 | 245 | 2.380 | + 55 | 30.361 |
| Umbria | 108 | 30 | 298 | 436 | 854 | 58 | 1.348 | + 4 | 25.170 |
| Sardegna | 117 | 22 | 725 | 864 | 265 | 86 | 1.215 | + 17 | 14.859 |
| Calabria | 142 | 6 | 696 | 844 | 116 | 75 | 1.035 | + 24 | 23.760 |
| Valle d'Aosta | 102 | 10 | 450 | 562 | 401 | 125 | 1.088 | + 15 | 4.677 |
| Basilicata | 59 | 8 | 180 | 247 | 71 | 24 | 342 | + 3 | 6.528 |
| Molise | 27 | 4 | 184 | 215 | 47 | 17 | 279 | + 10 | 3.584 |
| TOTALE | 25.033 | 2.635 | 80.589 | 108.257 | 47.055 | 23.660 | 178.972 | + 3.047 | 1.356.541 |

| | |
|----------------------|---------|
| ATTUALMENTE POSITIVI | 108.257 |
| TOTALE GUARITI | 47.055 |
| TOTALE DECEDUTI | 23.660 |
| CASI TOTALI | 178.972 |

Fonte: PCM – DPC dati forniti dal Ministero della Salute, 19/04/2020 ore 17:00

RIPARTIZIONE PER PROVINCE: si veda **allegato**.

SITUAZIONE NAZIONALE

N° TAMPONI ATTUALMENTE POSITIVI: 108257

N° DECEDUTI: 23660

N° GUARITI: 47055

SITUAZIONE INTERNAZIONALE

Globale

- 2.241.359 casi confermati nel mondo dall'inizio dell'epidemia
- 152.551 morti

Cina

- 84.201 casi confermati clinicamente e in laboratorio
- 4.642 morti (dato al 18 Aprile)

Europa

(Ultimi dati OMS, inclusa Italia, fonte Dashboard Who European Region, 19 Aprile, ore 10)

- 1.123.285 casi confermati
- 100.967 morti

Primi cinque Paesi per trasmissione locale in Europa

- **Spagna** 191.726 casi (19.130 morti al 18 Aprile)
- **Italia** 175.925 casi (22.745 morti al 18 aprile)*
- **Germania** 139.897 casi (3.868 morti al 18 aprile)
- **Regno Unito** 114.217 (13729 morti al 18 aprile)
- **Francia** 108.847 casi (17.920 morti al 18 aprile)

***Fonte:** Dipartimento Protezione Civile

America

(Ultimi dati OMS. Fonte: Health Emergency Dashboard, 18 Aprile, ore 11.00)

- **Stati Uniti** 665.330 casi, 30.384 morti
- **Canada** 30.659 casi, 1.250 morti
- **Messico** 6.297 casi, 486 morti

Fonte: Ministero della Salute, 19/04/2020