

Vista l'emergenza nuovo coronavirus, un gruppo di MMG ha pensato di riunirsi e inviare dei bollettini quotidianamente con lo scopo di tenere aggiornati i medici iscritti alla FIMMG e diffondere tutte le informazioni utili e costruttive che ruotano attorno a questa emergenza.

BOLLETTINO

SITUAZIONE REGIONALE: PROVINCE LOMBARDE

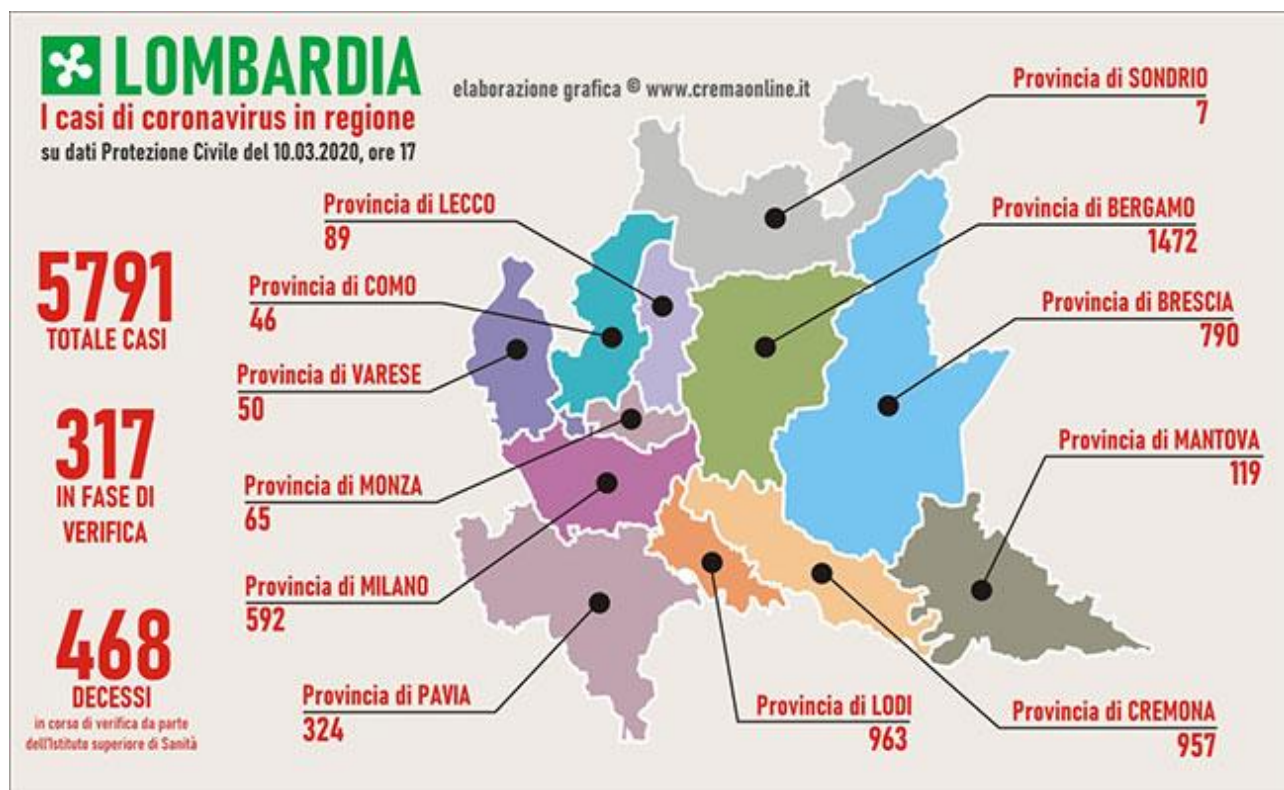

Fonte: Conferenza stampa del Capo della Protezione Civile Angelo Borrelli del 10/03/2020 ore 18:00

Nello specifico, nelle singole **Regioni italiane** il numero di contagiati è il seguente:

AGGIORNAMENTO 10/03/2020 ORE 17.00								
Regione	POSITIVI AL nCoV				DIMESSI GUARITI	DECEDUTI	CASI TOTALI	TAMPONI
	Ricoverati con sintomi	Terapia intensiva	Isolamento domiciliare	Totale attualmente positivi				
Lombardia	3319	466	642	4427	896	468	5791	21479
Emilia Romagna	669	98	650	1417	31	85	1533	5494
Veneto	204	67	512	783	47	26	856	16643
Piemonte	306	66	64	436		17	453	2374
Marche	152	54	175	381		13	394	1437
Toscana	91	40	129	260	3	1	264	2573
Lazio	50	15	34	99	11	6	116	3591
Campania	33	8	85	126	1		127	1141
Liguria	57	29	42	128	5	8	141	694
Friuli V.G.	27	6	77	110	3	3	116	1602
Sicilia	17	2	41	60	2		62	955
Puglia	28	6	21	55	1	3	59	747
Trento	19	3	28	50	2		52	399
Abruzzo	17	9	11	37		1	38	310
Umbria	8	2	27	37			37	260
Molise	3	3	9	15			15	225
Sardegna	9		11	20			20	204
Valle d'Aosta	2		15	17			17	89
Calabria	8	2	1	11	2		13	360
Bolzano	17	1	20	38			38	36
Basilicata	2		5	7			7	148
TOTALE	5038	877	2599	8514	1004	631	10149	60761

ATTUALMENTE POSITIVI	8514
TOTALE GUARITI	1004
TOTALE DECEDUTI	631
CASI TOTALI	10149

Fonte: PCM – DPC dati forniti dal Ministero della Salute, 10/03/2020 ore 18:00

SITUAZIONE NAZIONALE

N° TAMPONI POSITIVI: 8514

N° DECEDUTI: 631

N° GUARITI: 1004

SITUAZIONE INTERNAZIONALE

Globale

- **118.223** casi confermati per il nuovo coronavirus (Covid-19) nel mondo dall'inizio dell'epidemia *
- **4.291** morti

Cina

- **80.955** casi confermati clinicamente e in laboratorio
- **3.162** morti

Altri Paesi

- **37.268** casi confermati in **109** altri Paesi
- **1.129** morti

* Avviso: i dati OMS includono dal 17 febbraio i casi confermati in laboratorio e quelli clinicamente diagnosticati (attualmente applicabili solo alla provincia di Hubei-Cina).

Fonte: Ministero della Salute, 10/03/2020 ore 18:00